Lubrificatore (L)

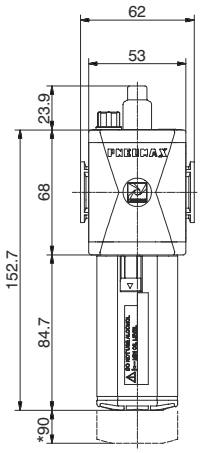

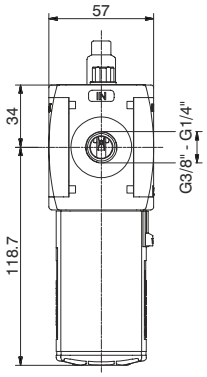

* Ingombro max per rimozione tazza

Esempio : T172BL : Lubrificatore taglia 2, filetti in Tecnopolimero, connessioni G3/8"

Curve di portata

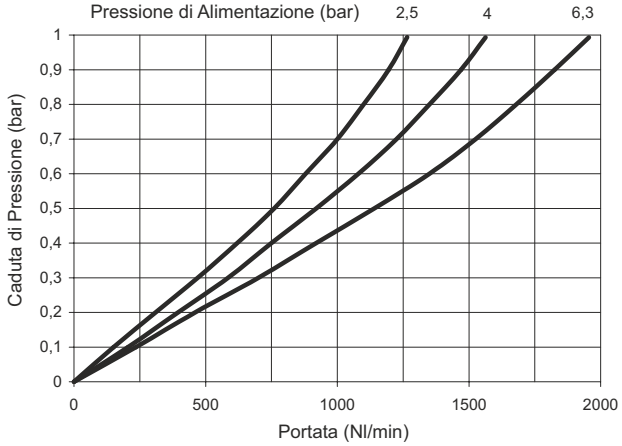

Caratteristiche costruttive

- Lubrificazione a nebbia d'olio con orifizio di passaggio a sezione variabile in funzione della portata.
- Regolazione della quantità di lubrificante e cupolina di visualizzazione dell'erogazione dell'olio in policarbonato (PC).
- Tazza trasparente in policarbonato (PC) con protezione antiurto di serie.
- Montaggio tazza con aggancio rapido a baionetta e pulsante di sicurezza.
- Tappo di riempimento olio.
- Possibilità di ricarica dell'olio mantenendo l'impianto in pressione.
- Disponibile con sensore minimo livello elettrico NA e NC con attacco per connettore.
- Per il collegamento elettrico utilizzare connettori tipo C1 - C2 - C3 (Vedi capitolo sensori)

Note d'uso

Installare il più vicino possibile al punto di utilizzo.
Non usare alcol, oli detergenti né solventi in generale.

Caratteristiche tecniche

Connessioni	G 1/4" - G 3/8"
Pressione max. di alimentazione	13 bar
Temperatura	-5°C ÷ +50°C
Peso con filetti Tecnopolimero	gr. 210
Peso con inserti filettati	gr. 220
Valori indicativi sulla quantità di lubrificante	1 goccia ogni 300/600 Nl
Tipo di olio	FD22 - HG32
Capacità olio tazza	70 cm^3
Posizione di montaggio	Verticale
Coppia max. di serraggio raccordi (con filetti in Tecnopolimero)	G3/8" = 16 Nm
Coppia max. di serraggio raccordi (con inserti filettati)	G1/4" = 20 Nm G3/8" = 25 Nm
Portata min. di intervento a 6,3 bar	70 Nl/min.

Codice di ordinazione

Ⓥ172ⒸLⓄⓏ

Ⓥ	VERSIONE
	N = Inserti metallici
	T = Filetto Tecnopolimero
Ⓒ	CONNESSIONI
	A = G1/4"(solo per versione "N")
	B = G3/8"
	C = 3/8 NPT(solo per versione "N")
Ⓞ	OPZIONI
	A = Min. Livello elettrico NA
	C = Min. Livello elettrico NC
Ⓩ	OPZIONI TAZZA
	= Standard *
	N = Tazza in nylon

* nessuna lettera aggiuntiva richiesta

3